



## Manual de Instrução – CARGA PSA1



## Introdução

Carga de leitura e programação de chaves.



## Índice:

1. [Localização da BSI](#)
2. [Pinagem da pinça na memória](#)
3. [Leitura da senha na BSI via Pinça \(Peugeot 206\)](#)
4. [Programação de chaves via OBD \(Peugeot 206\)](#)
5. [Leitura da senha na BSI via Pinça \(Citroen C3\)](#)
6. [Teste Telecomando via OBD \(Citroen C3\)](#)
7. [Programação de chaves via OBD \(CitroenC3\)](#)

## Localização da BSI

A BSI é uma placa que está localizada acima do pedal da embreagem. Leve a BSI para bancada para iniciar o processo de leitura da senha. Observação retire o verniz da memória para evitar mal contato. Se a pinça não estiver conectada corretamente o OBD Map não irá fazer a leitura da senha podendo até apresentar erro.

## Pinagem da pinça na memória

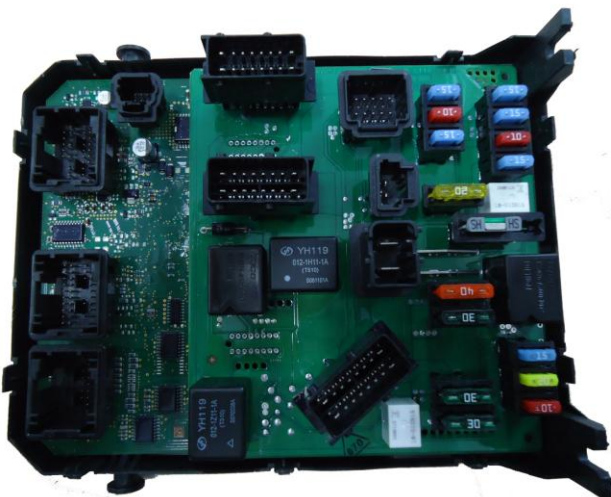

[Retorno ao índice](#)

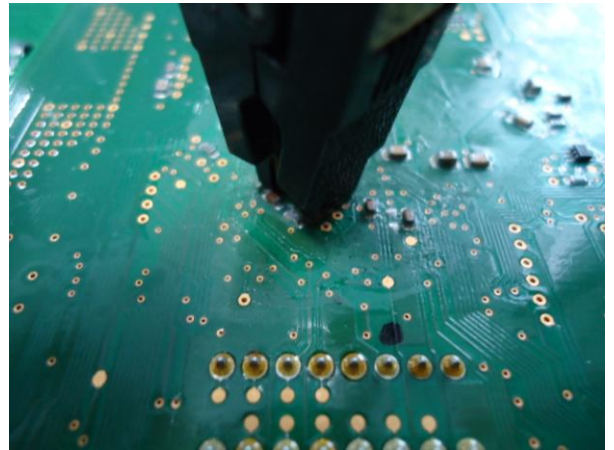
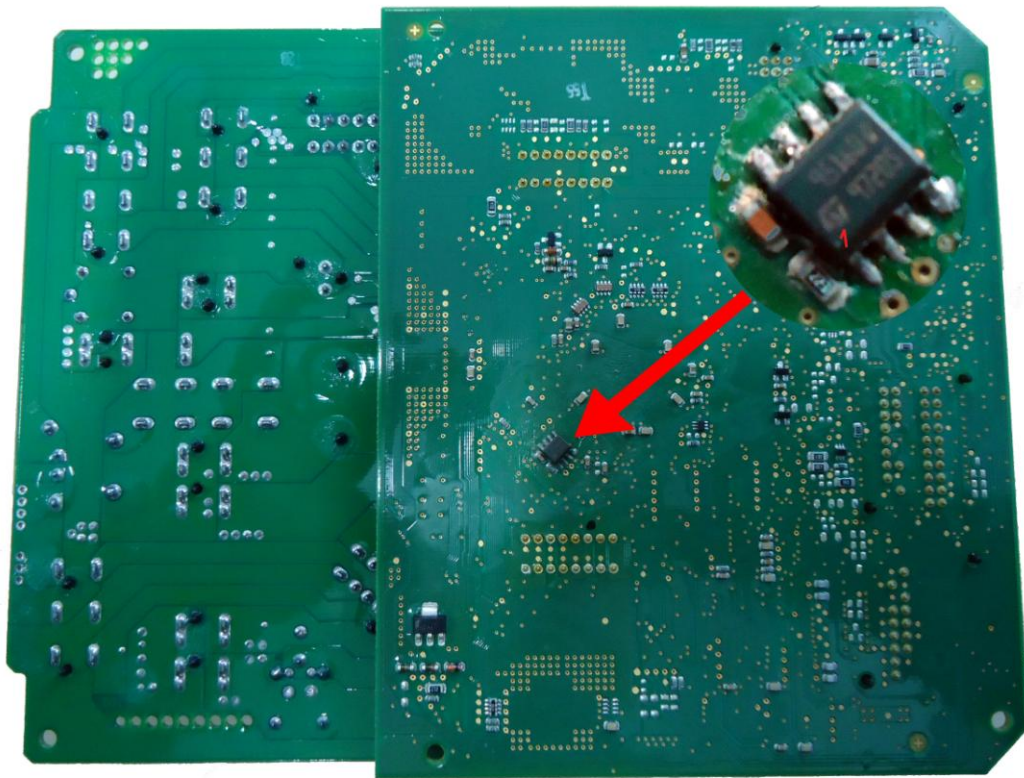

## Procedimento para leitura de senha da BSI no OBD MAP (PEUGEOT 206)

Depois de conectado corretamente o OBD MAP (pinça), na memória da BSI, siga as seguintes instruções no menu do OBDMap:

Selecione **Piça** e tecle OK.

Selecione **Peugeot** e tecle OK.

Selecione **BSI Peugeot 206** e tecle OK.

Selecione **Leitura?** e tecle OK.



## Procedimento para programação de chaves VIA OBD (PEUGEOT 206)

O conector OBD está localizado no mesmo local onde foi retirada a placa da BSI, assim basta conectar o cabo universal neste conector e utilizar o cabo adaptador A2 no OBD MAP.

Selecione **Diagnostico** e tecle OK.

Selecione **Peugeot** e tecle OK.

Selecione **206** e tecle OK.

Selecione **Programar?** e tecle OK.

Digite a senha da BSI e tecle OK.....[Leitura da senha da BSI](#)

Ligue a chave e tecle OK.

Desligue a chave e tecle OK.

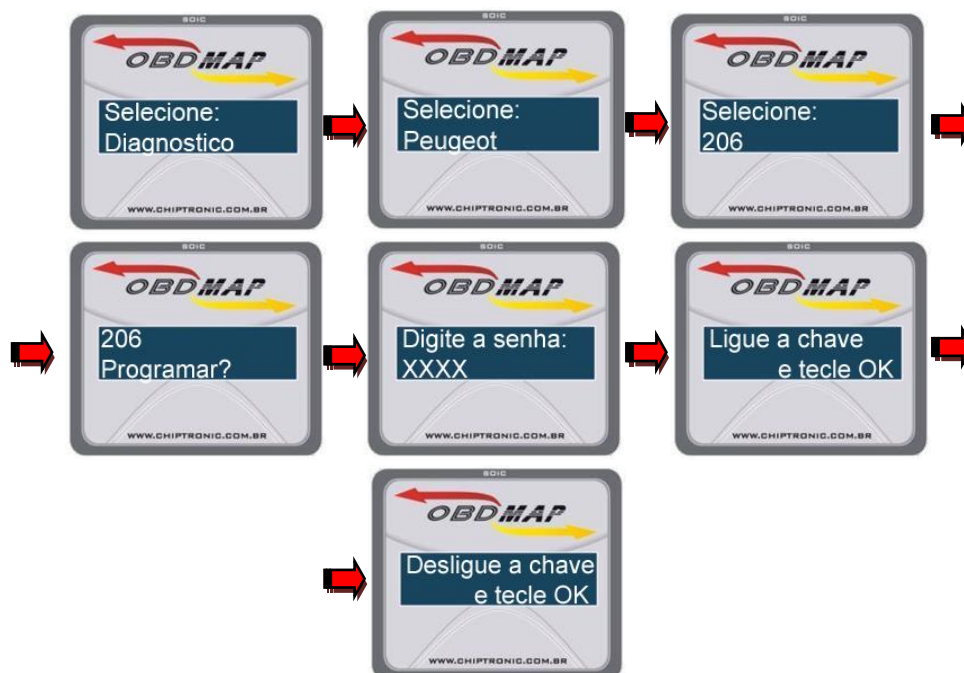

[Retorno ao índice](#)

## Procedimento para leitura de senha da BSI no OBD MAP (CITROEN C3)

Depois de conectado corretamente o OBDMAP (pinça), na memória da BSI, siga as seguintes instruções no menu do OBDMap:

Selecione **Pinça** e tecle OK.

Selecione **Citroen** e tecle OK.

Selecione **BSI Citroen C3** e tecle OK.

Selecione **Leitura?** e tecle OK.

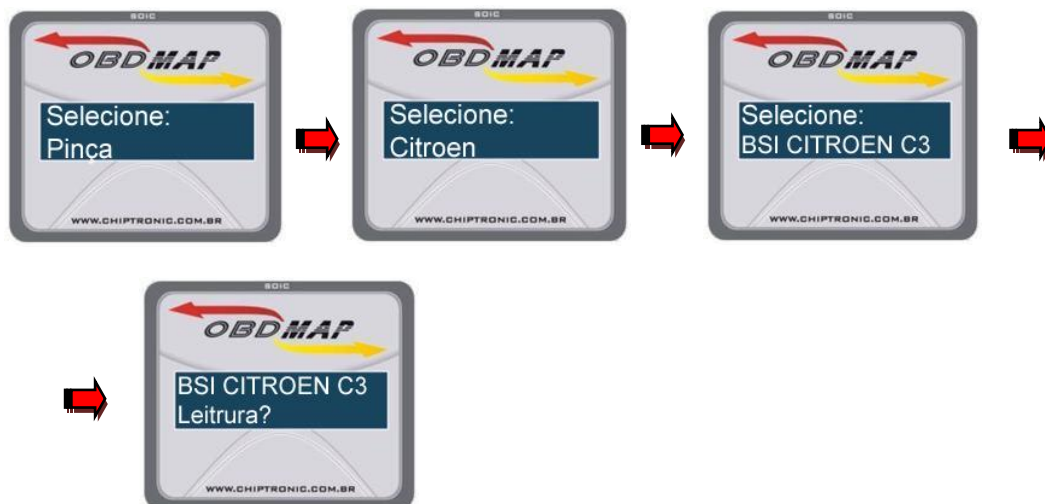

[Retorno ao índice](#)

## Procedimento para teste do telecomando VIA OBD (CITROEN C3)

Este teste de telecomando é importante porque possui mais de um tipo de telecomando, e uma vez programada a chave não tem como programar novamente. Ou seja SEMPRE antes de programar qualquer chave tem que testar o telecomando para ver se é compatível com o carro ou não.

Selecione **Diagnostico** e tecle OK.

Selecione **Citroen** e tecle OK.

Selecione **C3** e tecle OK.

Selecione **Teste telecomando** e tecle OK.

Ligue a chave e tecle OK.

Aperte o telecomando.



## Procedimento para programação de chaves VIA OBD (CITROEN C3)

Selecione **Diagnostico** e tecle OK.

Selecione **Citroen** e tecle OK.

Selecione **C3** e tecle OK.

Selecione **Programar?** e tecle OK.

Digite a senha da BSI e tecle OK.....[Leitura da senha da BSI](#)

Ligue a chave e tecle OK.

Desligue a chave e tecle OK.



[Volta](#)